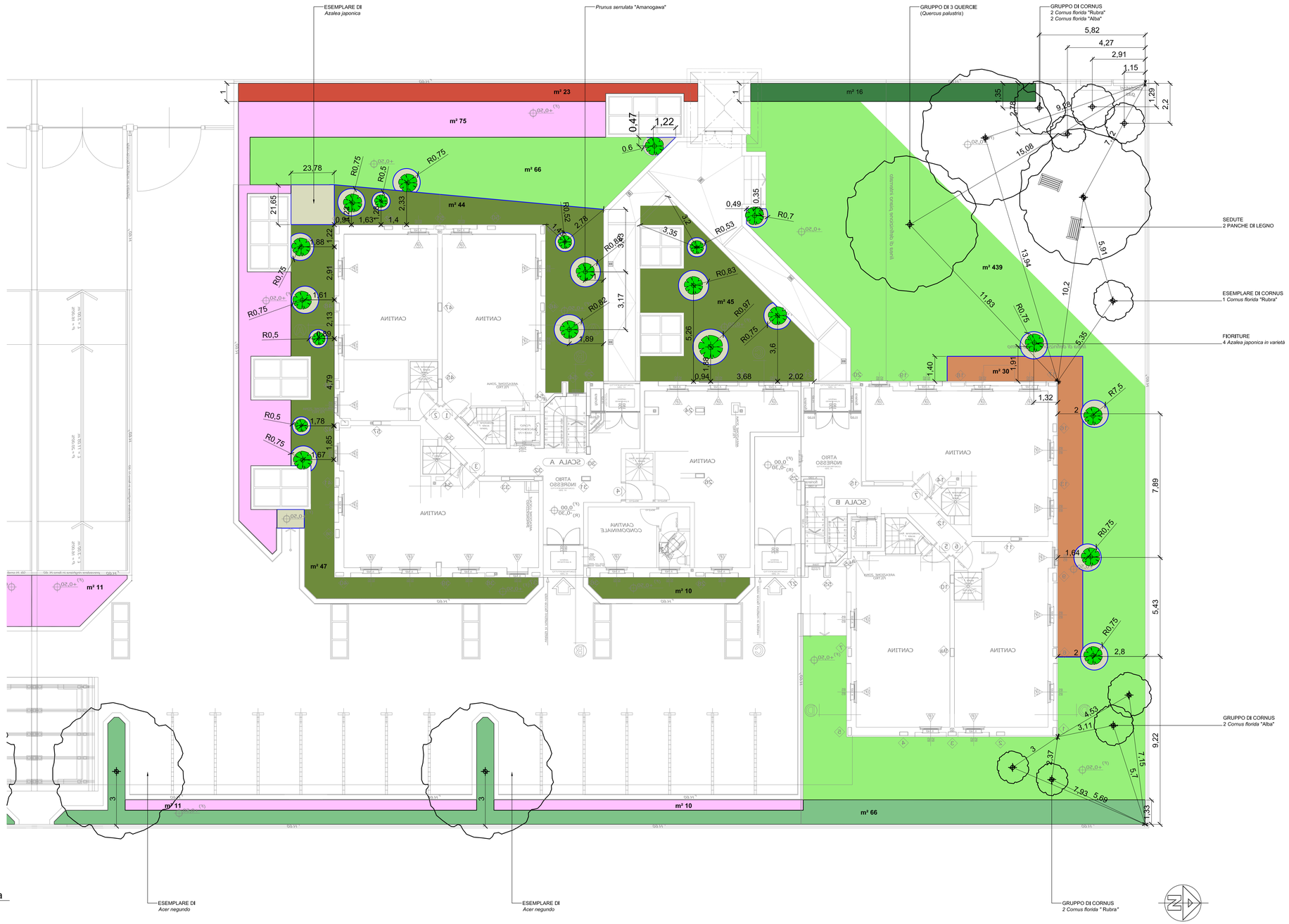

1 Planimetria

scala 1:100

Legenda

GHIAIA, tipo bottiglino
totale m² 42

FASCIA DI FRANTUMATO DI COTTO
totale m² 30

PRATO
totale m² 505

TAPPETO DI EDERA
Hedera helix "Hybernica", m² 146, vaso 15, 4p/m²

MACCHIA DI ROSE
Rosa "The Fairy", m² 107, vaso 3, 4p/m²

SIEPE SEMPREVERDE
Viburnum tinus "Eve Price", m² 66, h= cm 60/80, sesto cm 65 (2,5p/m²)

SIEPE SEMPREVERDE (vedi dettaglio piantagione)
Photinia x fraseri "Red Robin", m² 23, h= cm 80/100, 2p/m²

SIEPE MISTA
Cornus alba "Sibirica", h= cm cm 80/100, 2p/m²
Cornus stolonifera "Flaviramea", h= cm cm 80/100, 2p/m²
Salix viminalis, h= cm cm 80/100, 2p/m²
Syringa vulgaris, h= cm cm 60/80, 2p/m²
totale m² 16

CORDOLO IN PLASTICA
tipo bordofacile, totale m 150

PANCHE IN LEGNO
totale n. 2

FIORITURE scelte tra:
Azalea japonica in varietà, h= cm 50/60
Rhododendron in varietà, h= cm 80/90
Hydrangea quercifolia, vaso 24
TOTALE n.14

Azalea japonica in varietà
TOTALE n.6, h= cm 70/80

ESEMPLARE DI *Azalea japonica*
totale n. 1, h= cm 120/150

ESEMPLARE DI
Prunus serrulata "Amanogawa"
totale n. 1, h= cm 400

GRUPPO DI *Quercus palustris*
totale n. 3, h = cm 350

GRUPPO DI CORNUS
n. 5 *Cornus florida* "Rubra", h= cm 200/250
n. 4 *Cornus florida* "Alba", h= cm 200/250

ESEMPLARE DI
Acer negundo
totale n. 2, circ. 20/22

modifiche

Indice	data	oggetto	disegnato da	visto	
A	04.09.2007	prima emissione	PP	PV	ok

DISEGNATO DA: PP INDICE FILE: COC11_F_5.0.0_001.dwg DATA: 04.09.2007

note
VEDI SISTEMAZIONE EDIFICIO G

progetto: **Sistemazioni esterne Residenze di Via XXV Aprile-Edificio F**

comune: Segrate (MI)

committente
Studio di Architettura Giacomo Cocozza

oggetto
Tracciamenti

contenuto disegno
planimetria

scala
1:100

n° tavola
COC11 F_5.0.0

Milano via Savona 50
I-20144

tel. +39 0242290252
fax +39 0242290584

www. agep.it
E-mail: posta@agep.it

AG&P
Architettura dei Giardini e del Paesaggio