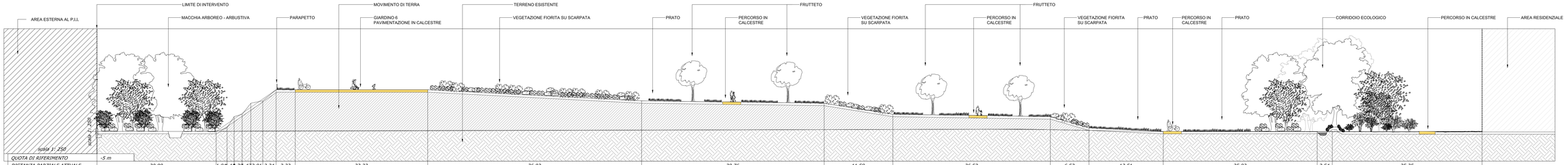

AA Sezione AA

scala 1:250

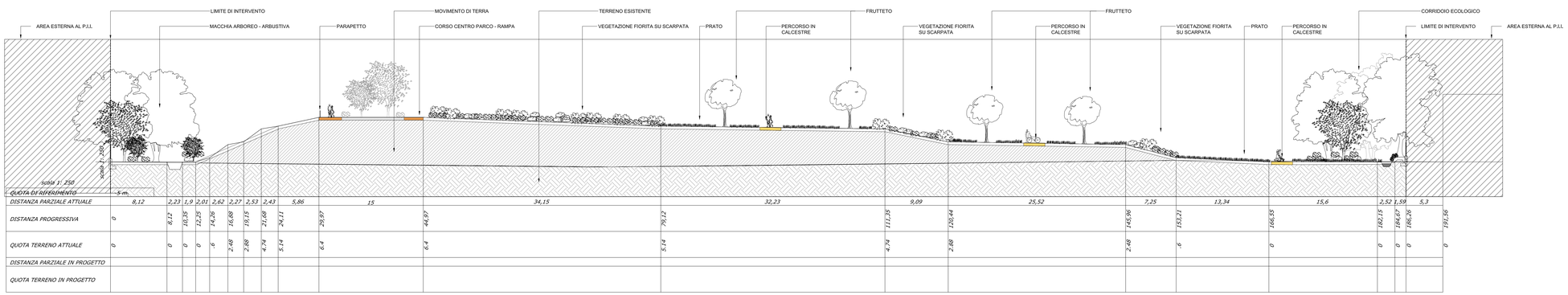

BB Sezione BB

scala 1:250

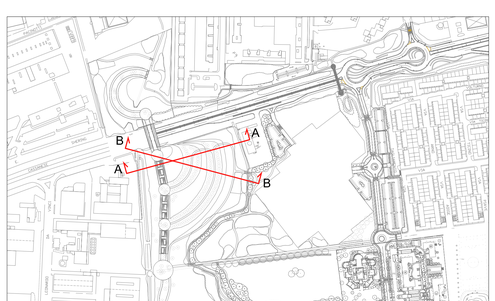

1 Key plan

fuori scala

COMMITTENTE	INIZIATIVE S.r.l. Via XXII Ottobre, 12 - GENOVA
PROGETTO	P.I.I. art. 87 - L.R. 12/2005 - "CENTROPARCO LOTTO 1"
IL COMMITTENTE	
L'IMPRESA	

Tav. n°

5.2.3

Descrizione : OPERE DI INTERESSE PUBBLICO

SEZIONI AA -BB

RAMPA E FRUTTETO

ELABORATO	
N° PRATICA	2000/op
N° PROGETTO	3/69

SCALA 1:250

Rev.	Data	Descrizione	Emesso	Approvato
00	01/08/2007	Prima emissione	AG&P	
01	10/09/2007	Aggiornamento	AG&P	
02	20/09/2007	Aggiornamento	AG&P	
03				
04				
05				

Paolo p.i. Liberali
PROGETTAZIONE IMPIANTI ELETTRICI E CONSULENZA TECNICA
tel. 0341-281.870 Fax 0341-35.14.74 e-mail: liberali@tin.it

AG&P
Architettura dei Giardini e del Paesaggio
Milano via Savona 50 I-20144 www. agep.it
E-mail: posta@agep.it tel. +39 0242290252 fax +39 0242290584

salvioni & mauri
STUDIO TECNICO ASSOCIATO INGEGNERIA DEGLI IMPIANTI
23807 Merate (Lecco) Via Grandi 85
Telefono: (039) 928.50.50
Fax: (039) 598.17.74
E-MAIL info@salvionimauri.it

Tau s.r.l. Trasporti e Territorio
TRASPORTI & MOBILITÀ URBANO
Milano Via Oslavia, 18/7 20134
www. t-tau.com
fax: +39 0226417968
E-mail: studio@t-tau.com
tel.: +390226417244

STUDIO DI ARCHITETTURA GIACOMO COCOZZA
Via Tartaglia 11 - 20154 Milano
tel. : +39/2/33100101 - fax : +39/2/33614705 e-mail: info@studiococozza.it
COLLABORATORI: G. Bellavista - M. Cocozza - L. Cocozza - D. De Rosa - M. Frigerio - M. Gonizzi - R. Nicolato - M. Piccini

Studio con Sistema Qualità certificato UNI EN ISO 9001:2000
Certificato n° SQ051953 rilasciato da CSICERT