

La somma del percorso in cemento e del prato laterale è sempre uguale alla larghezza dell'aiuola (in tutti i casi)

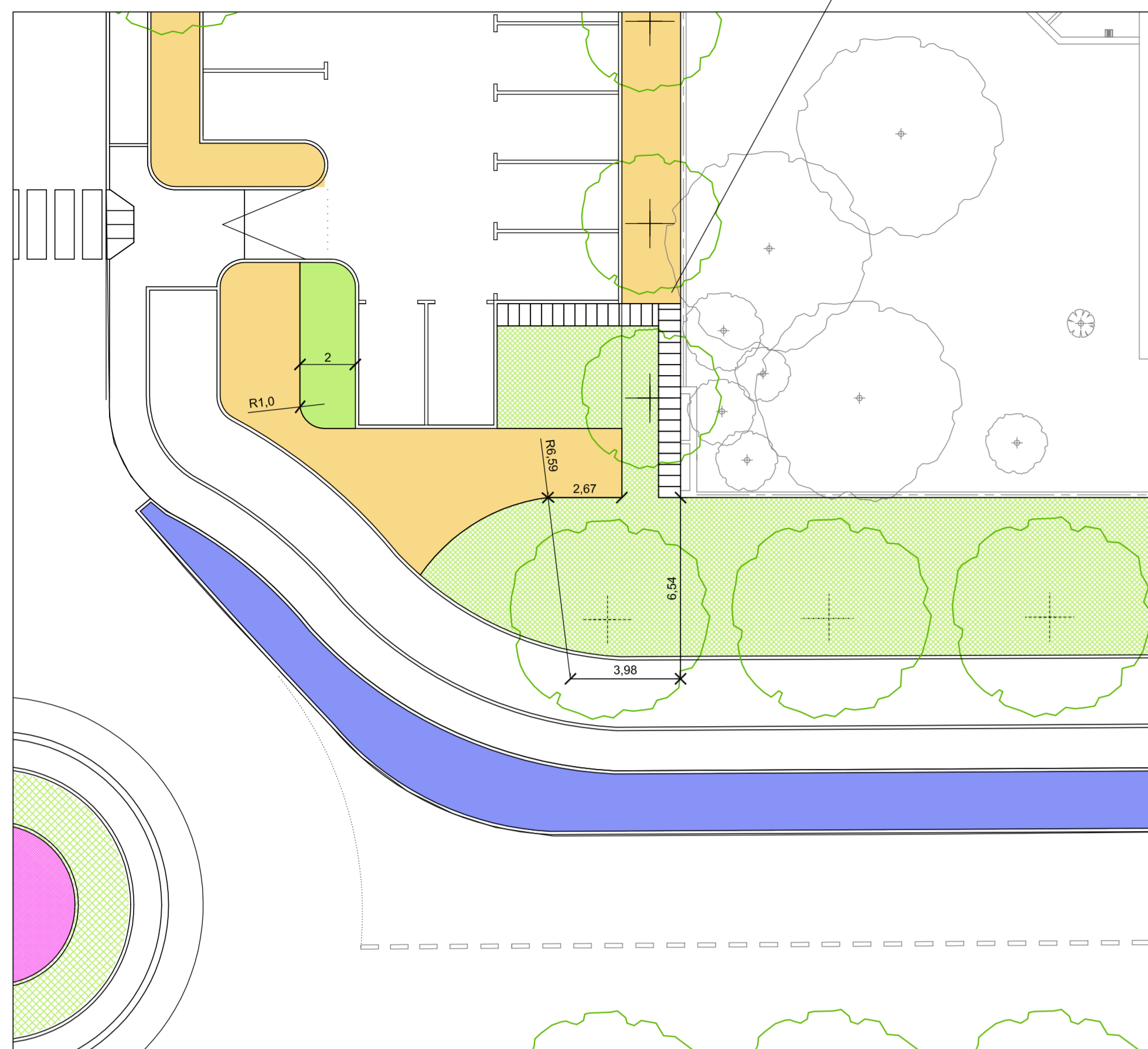

1 Planimetria  
scala 1:100

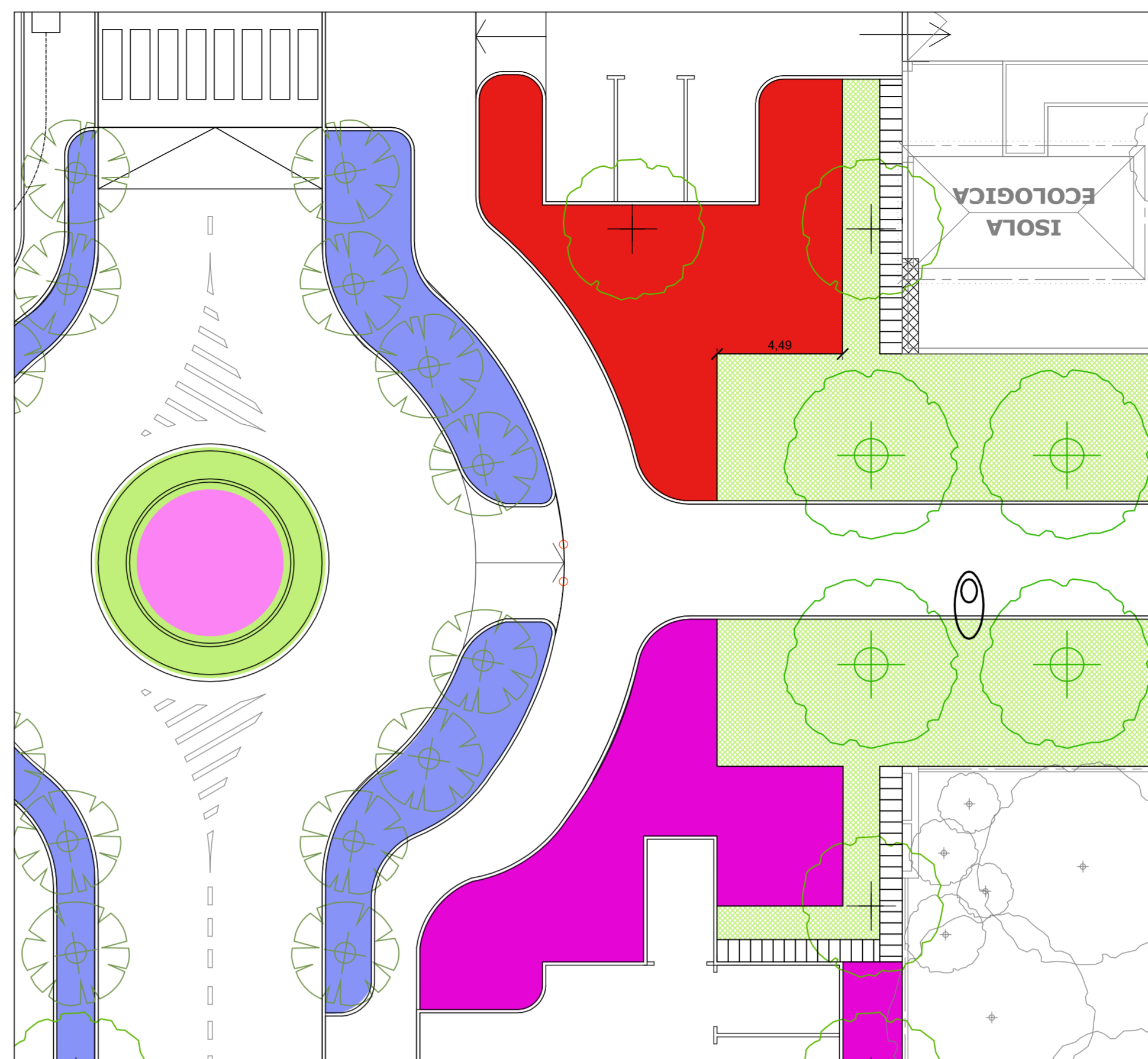

2 Planimetria  
scala 1:100

Legenda simboli

VEGETAZIONE

- Cotoneaster
- Lonicera
- Berberis
- Rose (dimensione piccola)
- Rose (dimensione grande)
- Prato

PERCORSO PER CONTATORI

- Lastre di cemento prefabbricate dimensioni cm 80X40 posate su sabbia

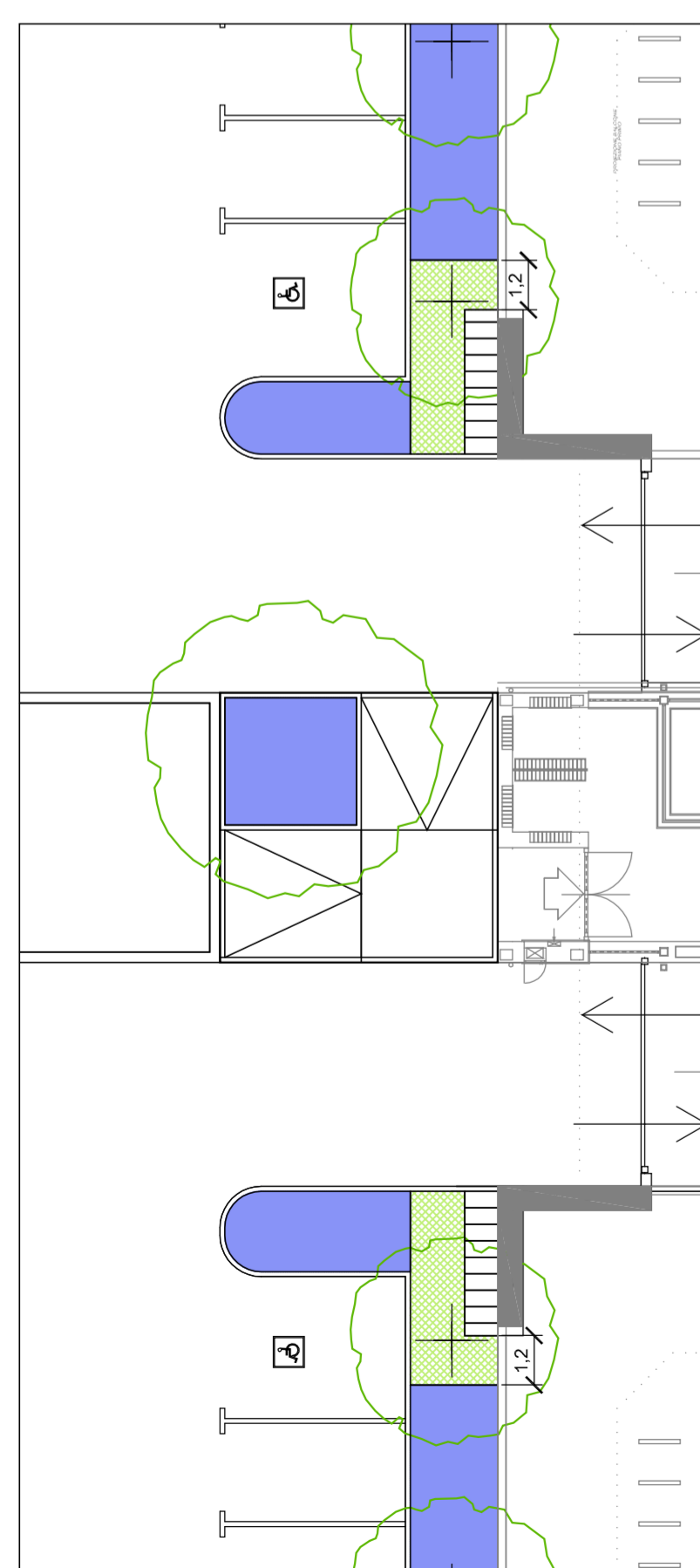
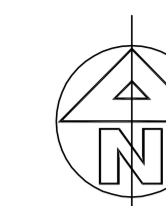

3 Planimetria  
scala 1:100

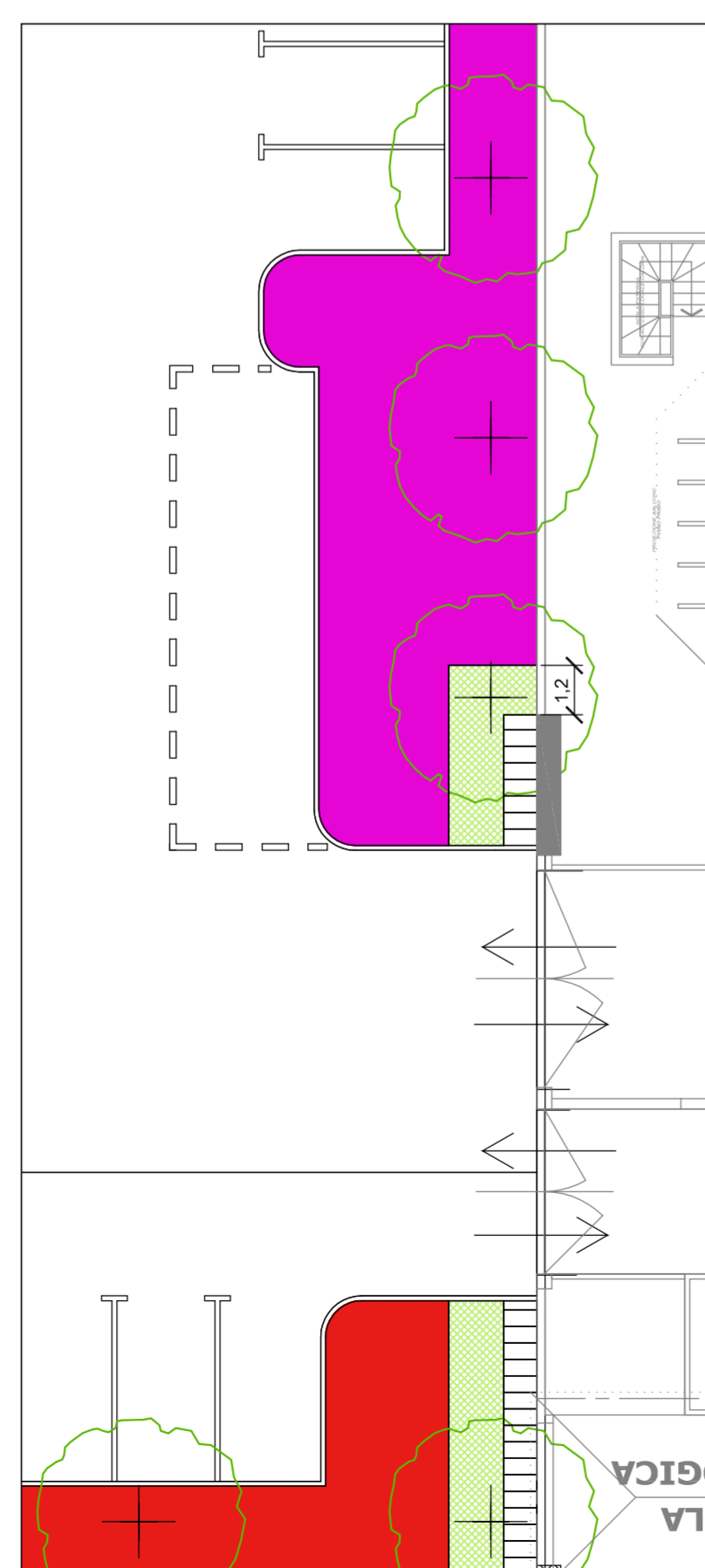

4 Planimetria  
scala 1:100

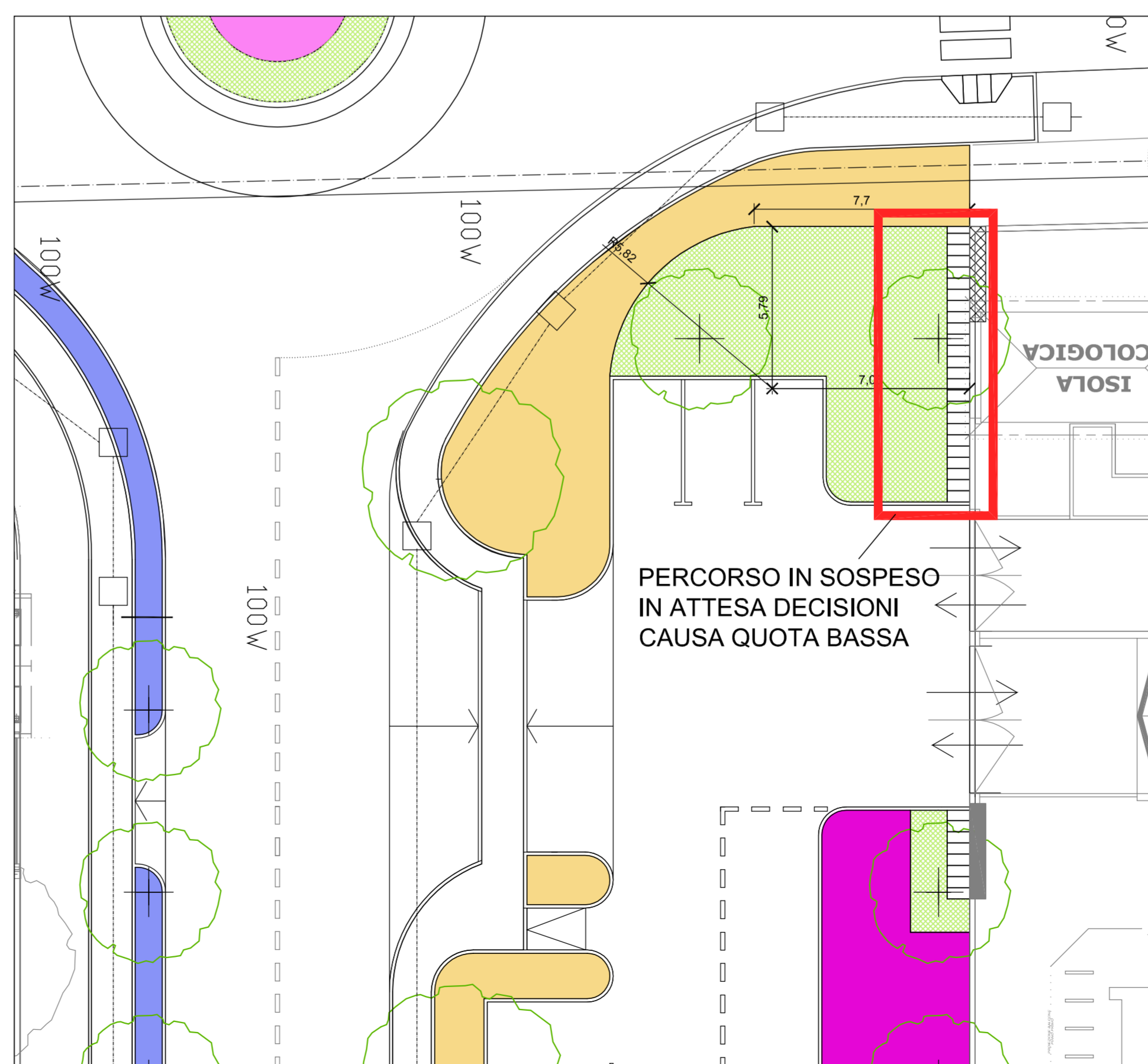

5 Planimetria  
scala 1:100

<b>COMMITTENTE</b>	CENTRO PARCO SEGRATE S.r.l. Via Manzoni, 43 - 20100 - Milano			
<b>PROGETTO</b>	COMUNE DI SEGRATE <b>PROGETTO ESECUTIVO OPERE PUBBLICHE</b> Via Roma / Via XXV Aprile - Segrate - MILANO			
IL COMMITTENTE				
L'IMPRESA				
Tav. n°	Descrizione:	ELABORATO		
<b>5.8.2</b>	<b>AIUOLE CONTATORI</b>	N° PRATICA	2000/op	
		N° PROGETTO	3/69	
		SCALA	1:100	
Rev.	Data	Descrizione	Emesso	Approvato
00	30-01-08	PRIMA EMISSIONE	30-01-08	
05				
06				
		<b>AG&amp;P</b>		
Paolo p.i. Liberali <small>PROGETTAZIONE IMPIANTI ELETTRICI E CONSULENZA TECNICA e-mail: liberali@tin.it</small>		Architettura dei Giardini e del Paesaggio Milano Via Savona 50 www. agep.it fax: +39 0242290584		
<b>salvioni &amp; mauri</b>		23807 Merate (Lecco) Via Grandi 85 Telefono: (039) 928.50.50 Fax: (039) 598.17.74 E-MAIL: info@salvionimauri.it		
		<b>STUDIO DI ARCHITETTURA GIACOMO COCOZZA</b>		
Via Tartaglia 11 - 20154 Milano tel. : +39/2/33100101 - fax : +39/2/33614705 e-mail: info@studiococozza.it		I-20144 E-mail: posta@agep.it tel.: +390242290252		
COLLABORATORI: G. Bellavista - M. Cocozza - L. Cocozza - D. De Rosa - S. Fanelli - M. Frigerio - M. Gonizzi - R. Nicolato - M. Piccini				
Studio con Sistema Qualità certificato UNI EN ISO 9001:2000 Certificato n° SQ051953 rilasciato da CSICERT				